TRUMPET IN B♭

(OR CORNET OR FLUGELHORN)

SWISS COMPOSERS SERIES

JEAN-FRANÇOIS
MICHEL

(*1957)

LORIE

2011

FOR TRUMPET IN B♭ AND PIANO

POUR TROMPETTE SI♭ ET PIANO

FÜR B-TROMPETE UND KLAVIER

DURÉE / DAUER / DURATION: CA. 5′

This work is in all its parts protected by copyright. Any utilisation without permission given by the publisher is illegal. This includes in particular copying, translations, microfilming, storage in and processing with electronic systems.

Cet ouvrage est intégralement protégé par les droits d'auteur. Toute utilisation sans autorisation de l'éditeur est interdite, ceci en particulier en ce qui concerne la photocopie, les traductions, le microfichage et l'enregistrement dans et le traitement par les systèmes électroniques.

Das Werk ist in allen seinen Teilen urheberrechtlich geschützt. Jede Verwertung ist ohne Zustimmung des Verlages unzulässig. Das gilt insbesondere für Vervielfältigung, Übersetzung, Mikroverfilmung, Einspeicherung in und Verarbeitung durch elektronische Systeme.

Editions Bim

P.O. BOX 300 • CH-1674 VUARMARENS • SWITZERLAND
✆ +41- (0)21 909 10 00 • FAX: +41- (0)21 909 10 09
email: order@editions-bim.com • www.editions-bim.com

Trumpet in B♭

Lorie

for trumpet in B♭ (or cornet or flugelhorn) and piano (2011 - c. 5')

Jean-François MICHEL (*1957)

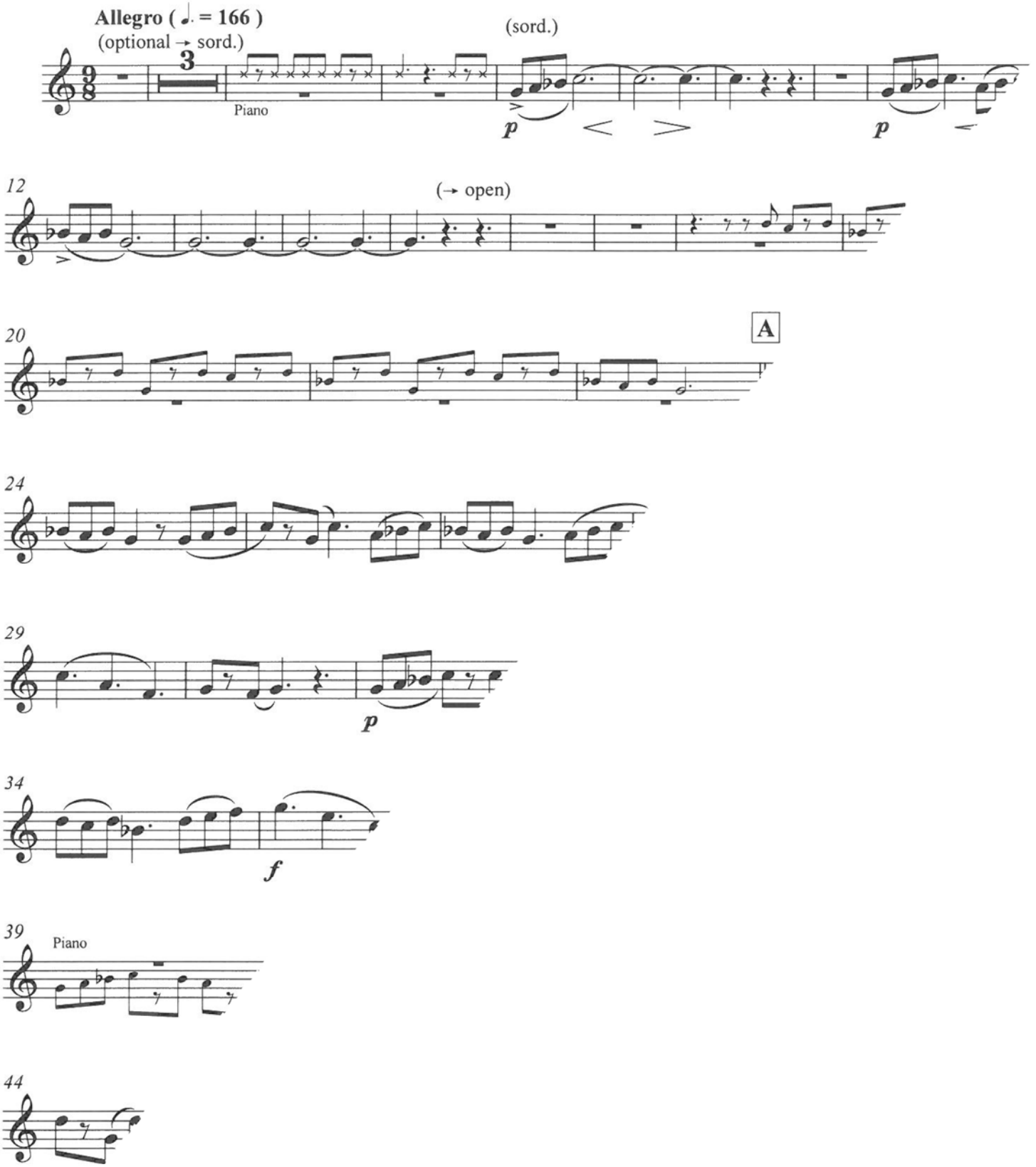

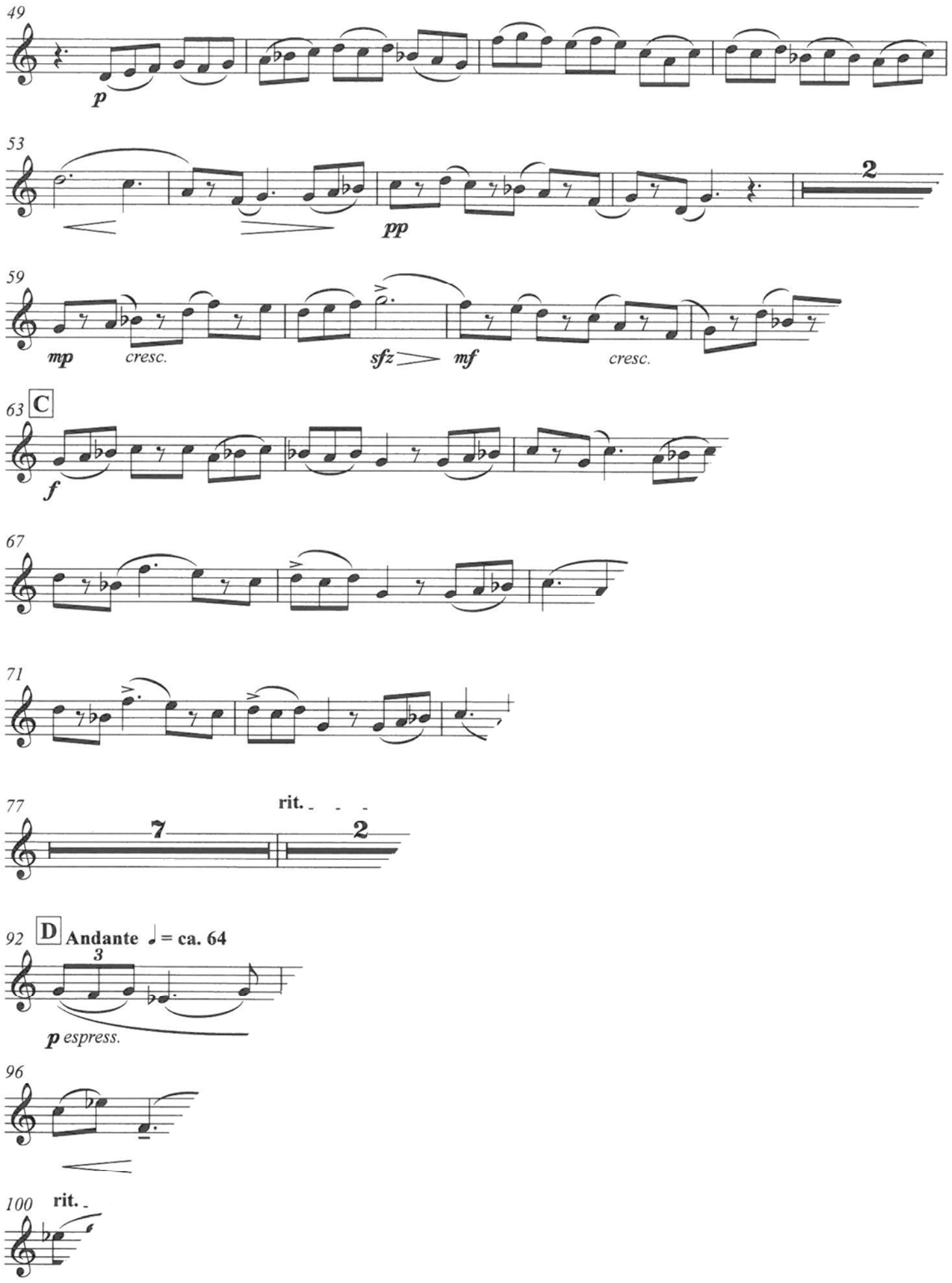
49
p
53
pp
2
59
mp
cresc.
sfz
mf
cresc.
63
C
f
67
71
77
rit.
7
2
92
D
Andante ♩ = ca. 64
3
p espress.
96
100
rit.

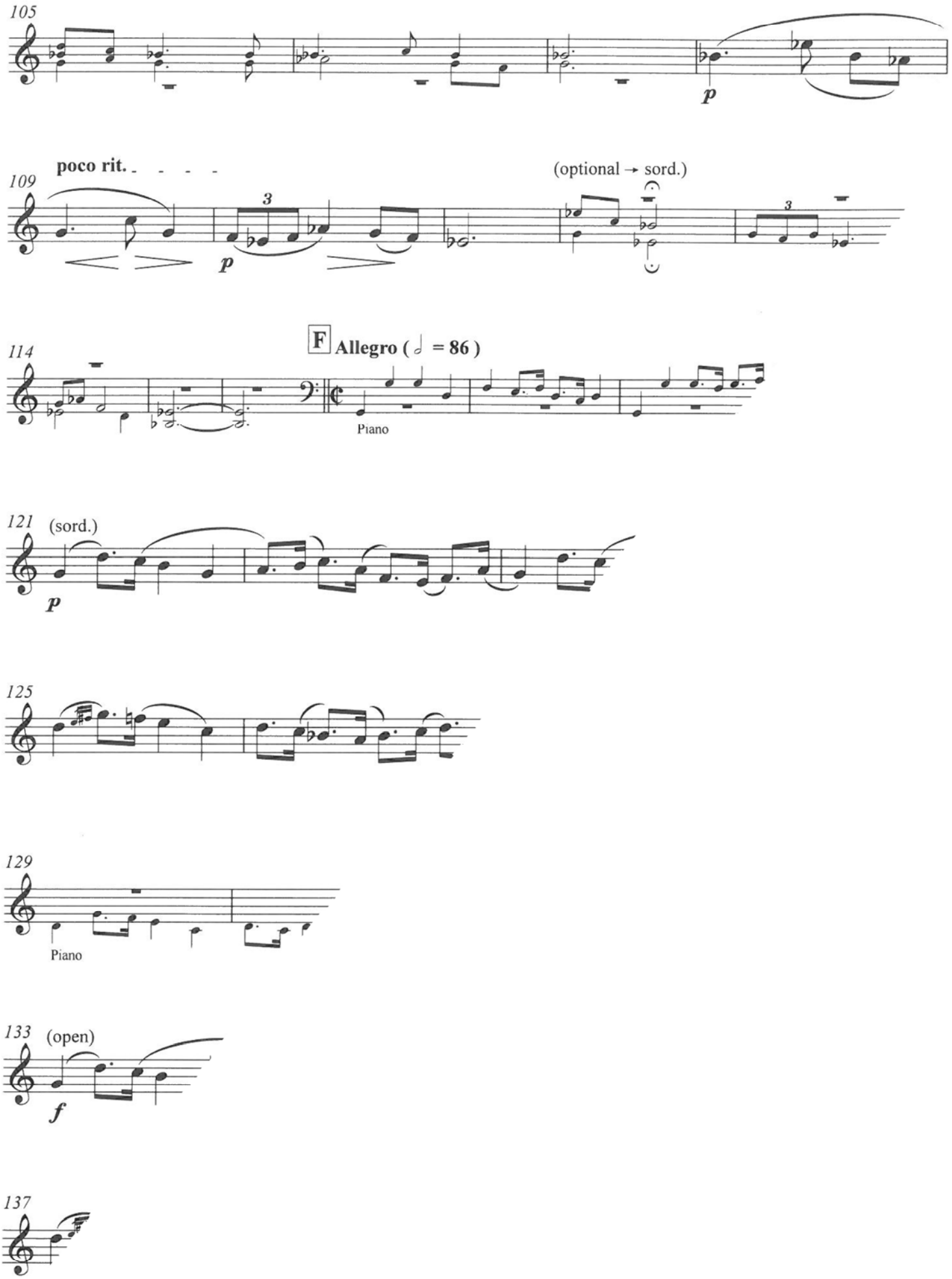
105
p
poco rit.
109
3
p
(optional → sord.)
3
114
F
Allegro (𝅗𝅥 = 86)
Piano
121
(sord.)
p
125
129
Piano
133
(open)
f
137

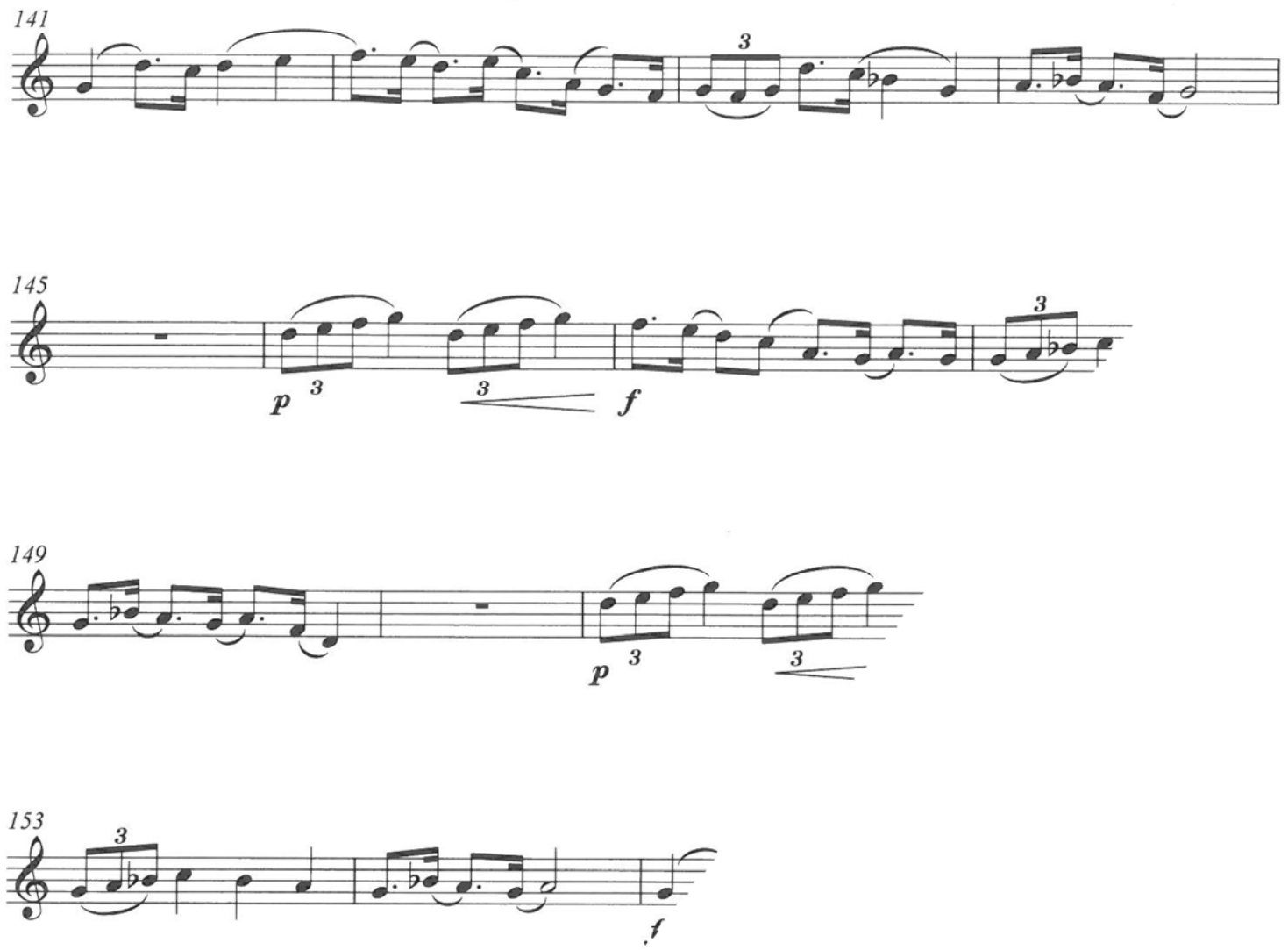
141
3
145
p
3
3
f
3
149
p
3
3
153
3
f
157
161
3
165
3