Les Bronzés

Durée: 2'06''

Instrumentation:

Full Score

Part 1 B^b	Solo Cornet – Repiano Cornet / Flugel Horn
Part 1 E^b	Soprano Cornet
Part 2 B^b	2nd Cornet
Part 2 E^b	Solo Horn – 1st Horn
Part 3 B^b	3rd Cornet
Part 3 E^b	2nd Horn
Part 4 B^b	Baritone / Euphonium / Trombone
Part 5 C	Basse Trombone
Part 5 E^b	Basse
Part 5 B^b	Basse
Percussion 1	Sifflet
Percussion 2	Bongo
Percussion 3	Batterie

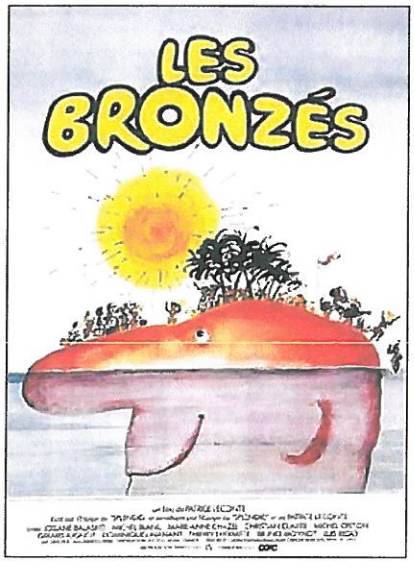

Information

- Mesure 1, 3, 61 et 63 tous les musiciens crient "yeah" sur le troisième temps de la mesure.
- Depuis mesure 65 tous les registres se lèvent gentiment en faisant un crescendo pour arriver complètement debout avec un fortissimo à la dernière mesure.

Les Bronzés

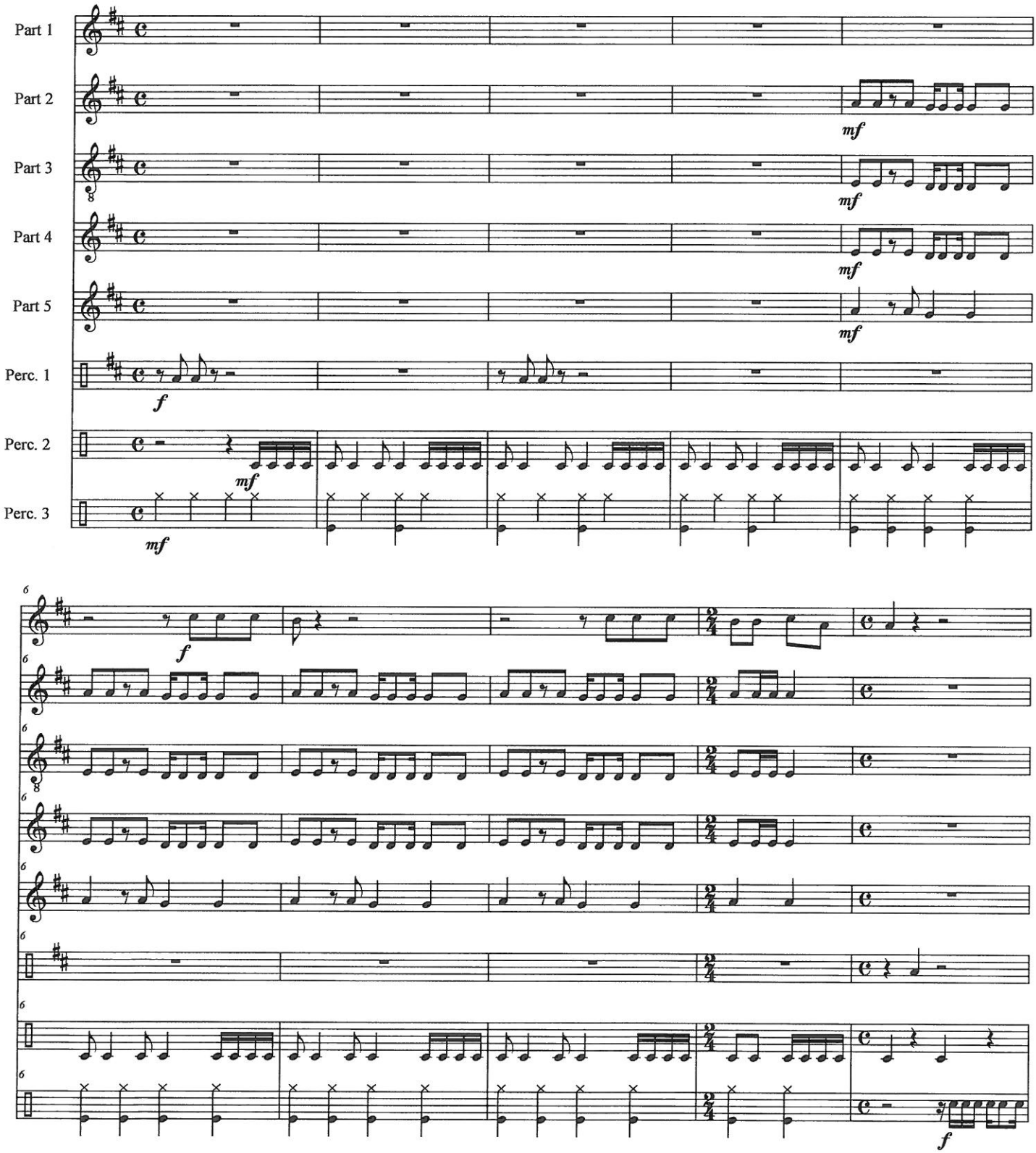

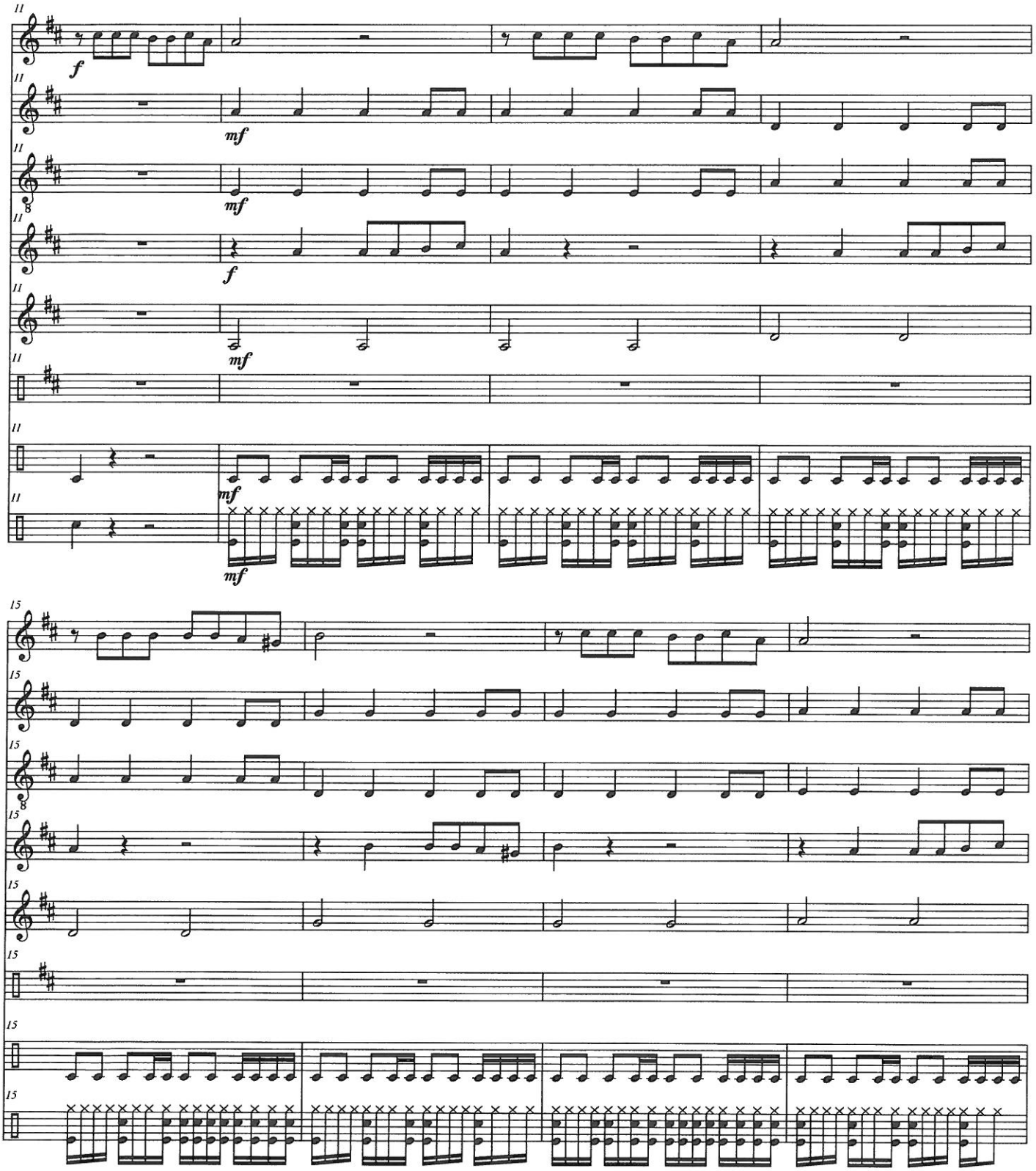
11
f
mf
mf
f
mf
mf
mf
15

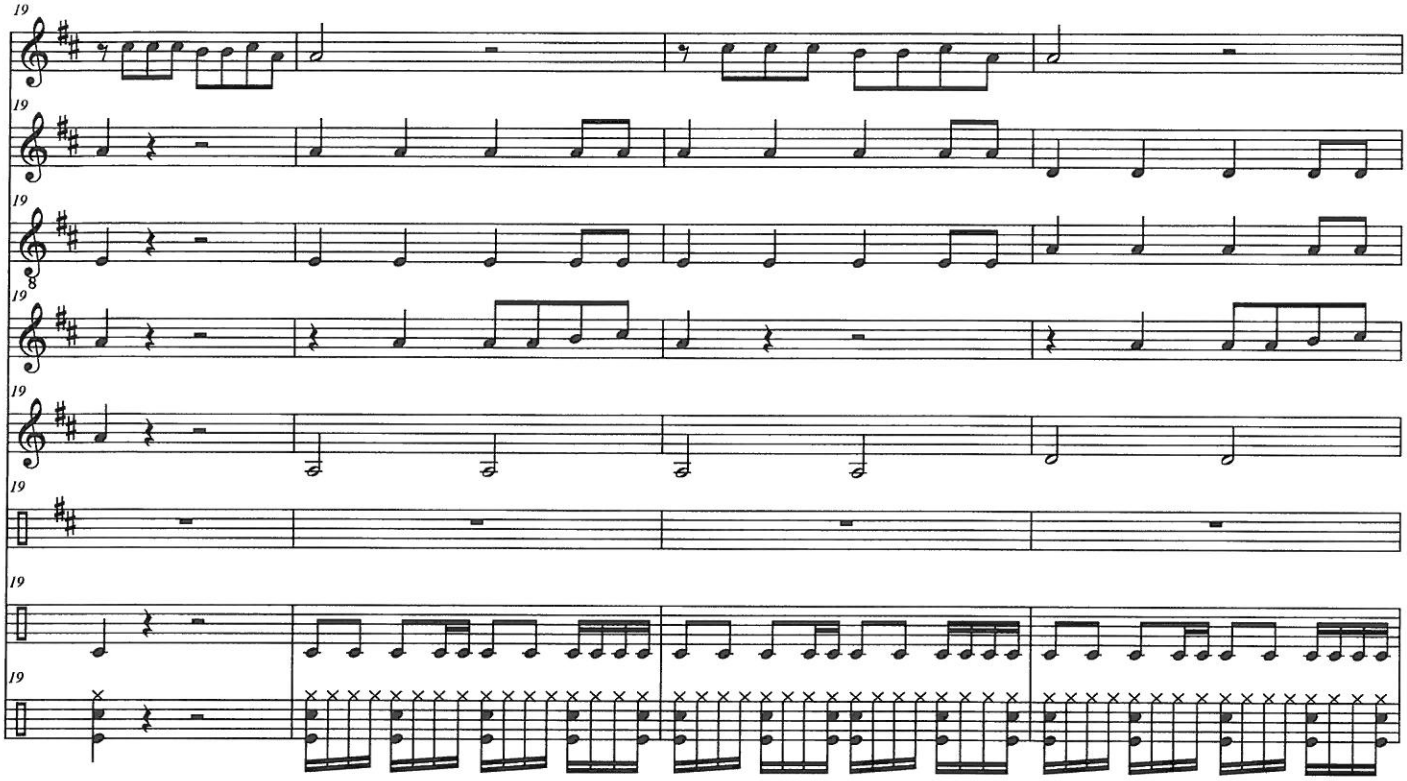
19

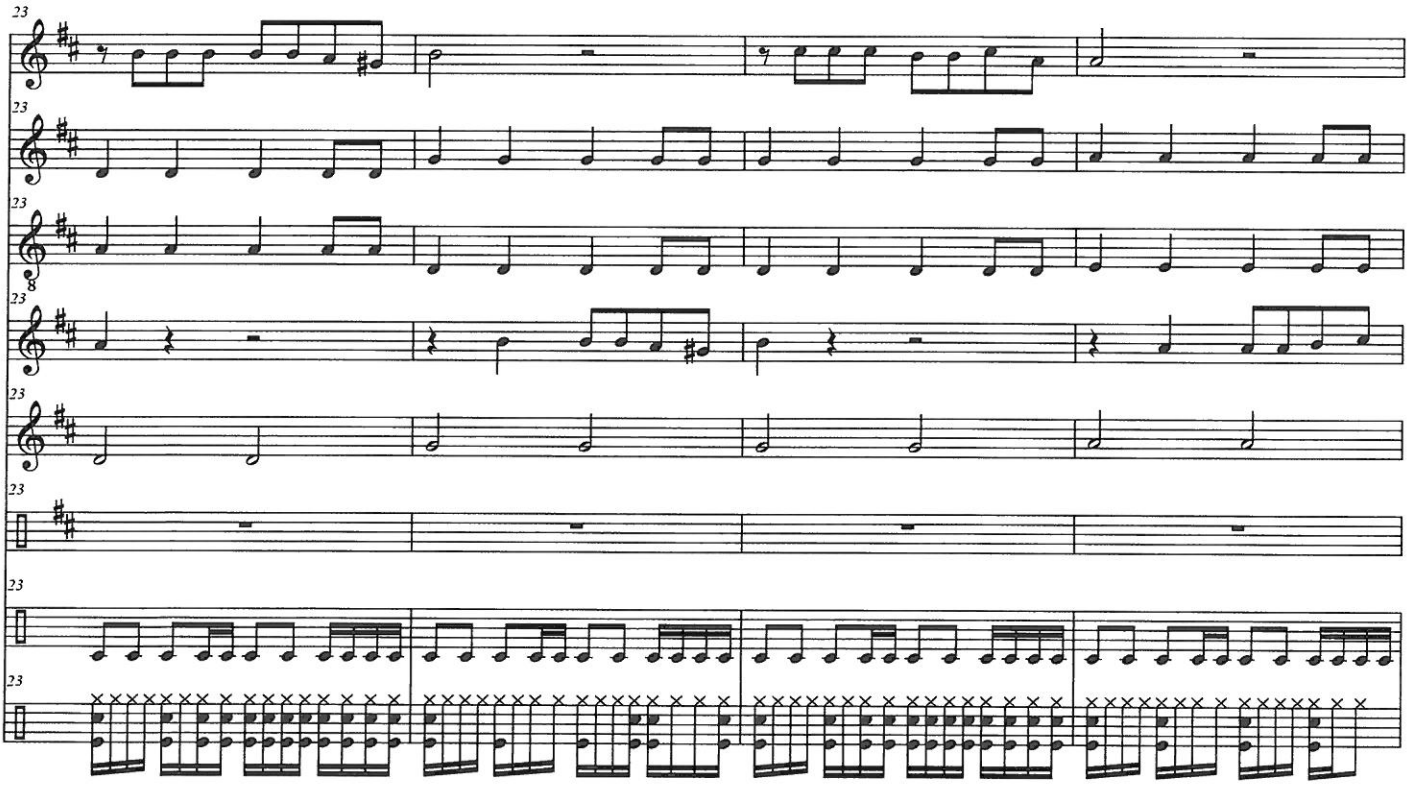
23

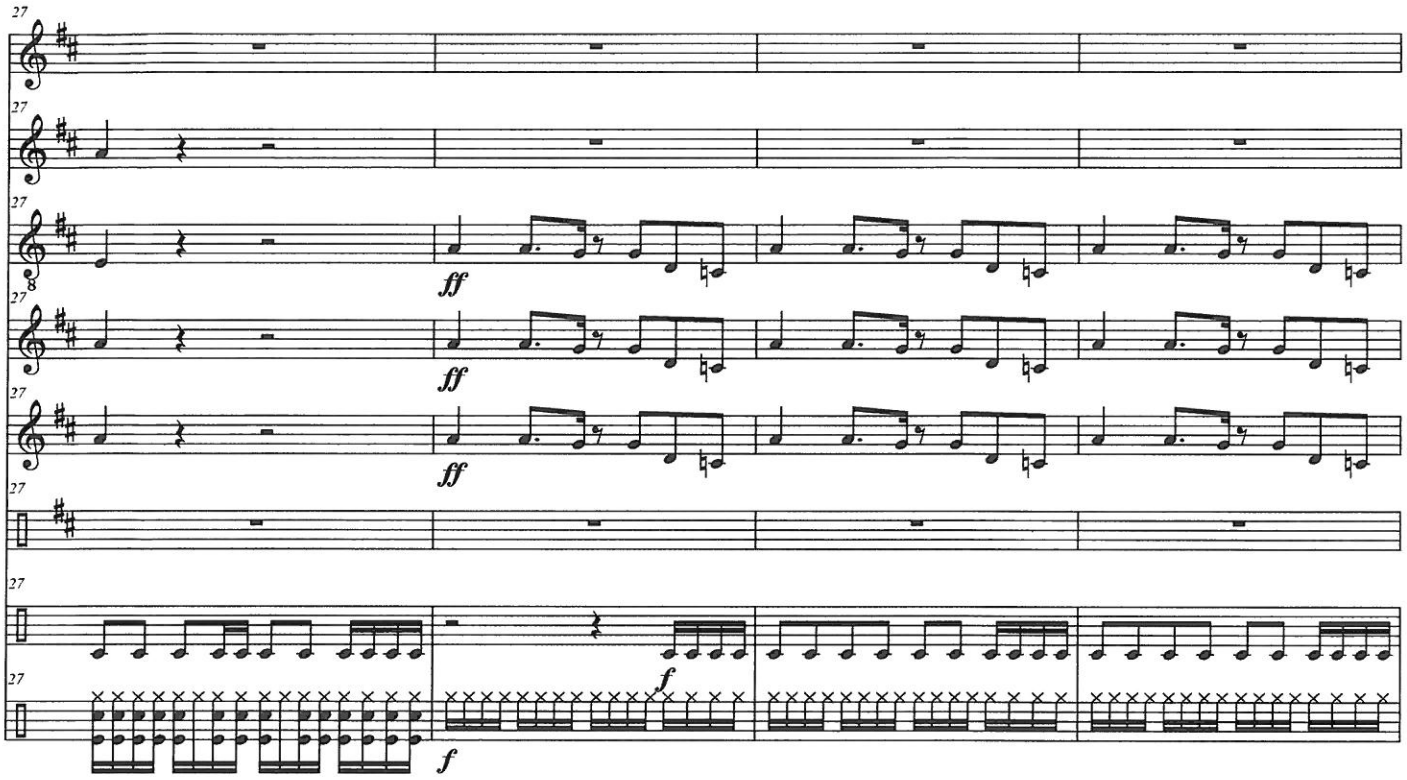
27
ff
f

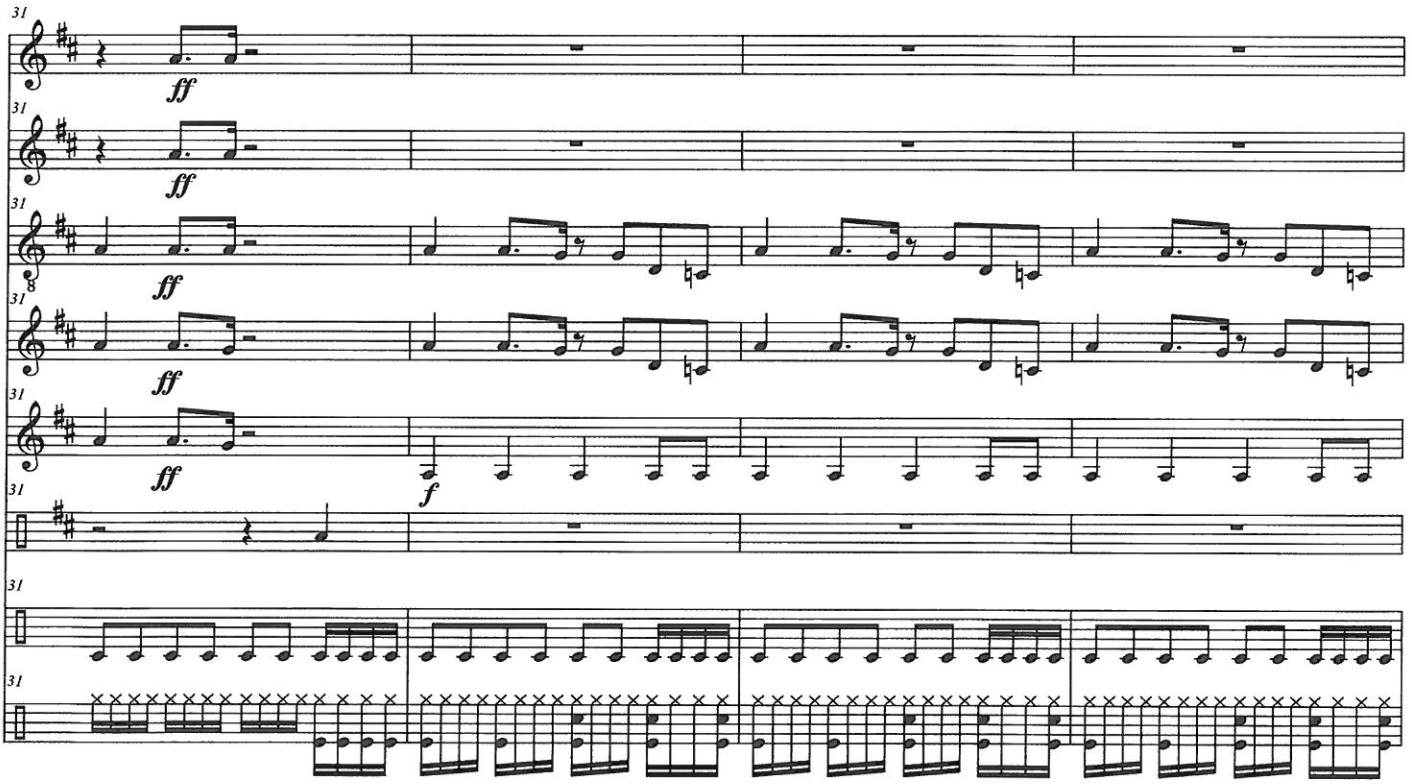
31
ff
f

Les Bronzés

Dirladada

Bip Bip
Bip Bip

Y'a du soleil
Y'a du soleil et des nanas

Bienvenue à Galaswinda
darla dirladada
Y'a du soleil et des nanas
darla dirladada
On va s'en fourrer jusque là
darla dirladada
Pousse la banane et mouds l'kawa
darla dirladada

Bienvenue à Galaswinda
darla dirladada
Y'a du soleil et des nanas
darla dirladada
va s'en fourrer jusque là
darla dirladada
Pousse la banane et mouds l'kawa
darla dirladada

Bip bip

Bienvenue à Galaswinda
darla dirladada
Y'a du soleil et des nanas
darla dirladada
va s'en fourrer jusque là
darla dirladada
Pousse la banane et mouds l'kawa
darla dirladada

Tous les soirs on f'ra la java
darla dirladada
En chantant à Galaswinda
darla dirladada
Y'a du soleil et des nanas
darla dirladada

On va s'doucher sur la playa
darla dirladada
Bip bip
Bip Bip

Bienvenue à Galaswinda
darla dirladada
Y'a du soleil et des nanas
darla dirladada
On va s'en fourrer jusque là
darla dirladada
Pousse ta banane et mouds l'kawa
darla dirladada

Tous les soirs on f'ra la java
darla dirladada
En chantant à Galaswinda
darla dirladada
Y'a du soleil et des nanas
darla dirladada
On va s'doucher sur la playa
darla dirladada

Bienvenue à Galaswinda
darla dirladada
Y'a du soleil et des nanas
darla dirladada
va s'en fourrer jusque là
darla dirladada
Pousse la banane et mouds l'kawa
darla dirladada